

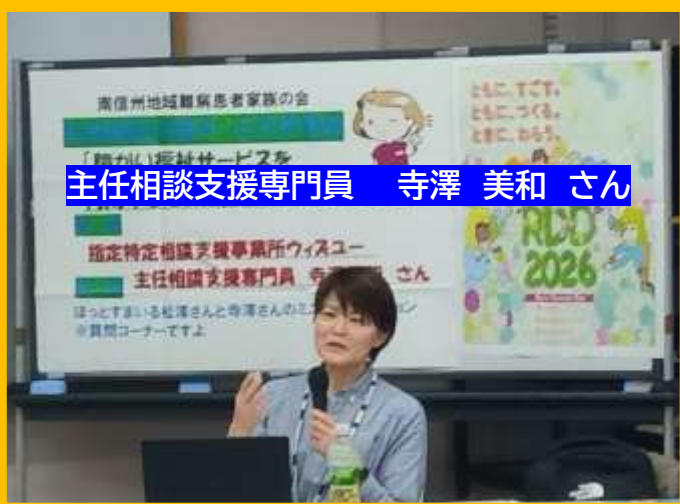

南信州地域難病患者家族の会  
**社会福祉介護サービス学習会**  
 「障がい福祉サービスを  
 利用するために知っておきたいこと」  
**第一部**  
**指定特定相談支援事業所ウィスユー**  
**第二部 主任相談支援専門員 寺澤美和 さん**  
 ほっとすまいる松澤さんと寺澤さんのミニディスカッション  
 ※質問コーナーですよ

社会福祉介護サービス学習会  
 令和8年2月28日(土)  
**「障がい福祉サービスを  
 利用するために知っておきたいこと」**  
 指定特定相談支援事業所ウィスユー  
 寺澤 美和



① **障がい福祉サービスとは**  
 障害支援区分が必要な障がい福祉サービス

介護給付	非課税	区分1	区分2	区分3	区分4	区分5	区分6
訪問系	居宅介護	○	○	○	○	○	○
	重度訪問介護	○	○	○	○	○	○
	同行介護	○	○	○	○	○	○
	行動介護	○	○	○	○	○	○
	重度障害者等 包括支援	○	○	○	○	○	○
日中活動系	短期入所	○	○	○	○	○	○
	療養介護**	○	○	○	○	○	○
	生活介護**	○	○	○	○	○	○
施設系	施設入所支援**	○	○	○	○	○	○
	訓練等給付	○	○	○	○	○	○
居住支援系	居住支援	○	○	○	○	○	○
	共同生活援助**	○	○	○	○	○	○

障害福祉サービスは様々な内容のサービスがあります

**この時間にお話しさせていただくこと**

- ① 障がい福祉サービスとは
- ② 障がい福祉サービス利用申請から利用開始までの流れ
- ③ サービス等利用計画とは
- ④ 相談支援専門員の役割と大切な視点

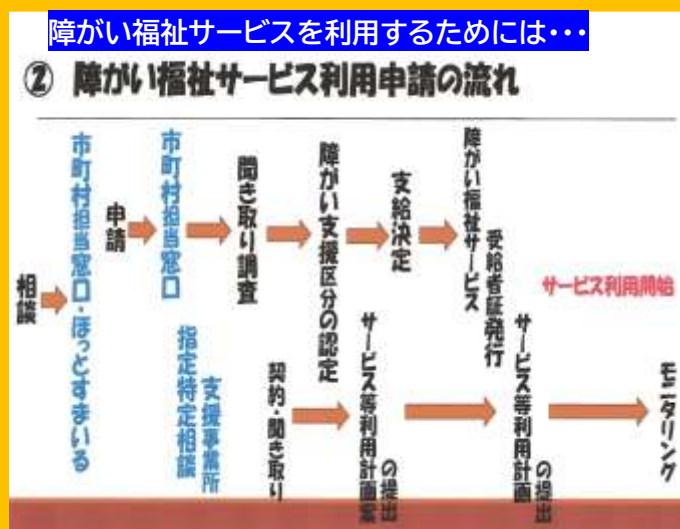
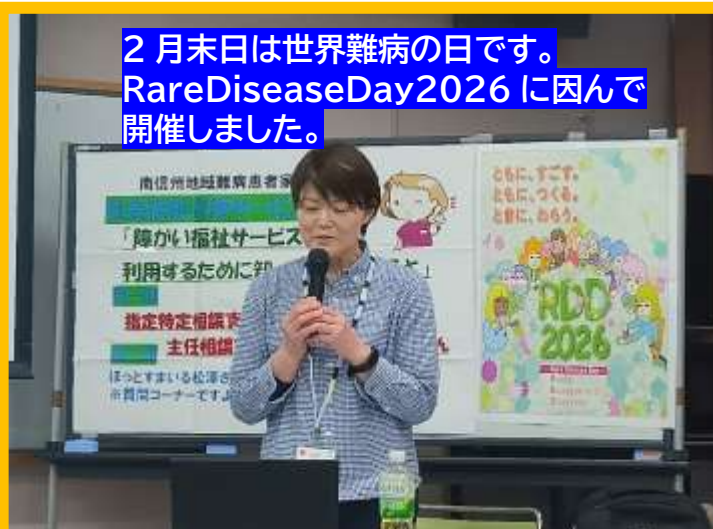

相談支援専門員は当事者の希望に沿った支援をおこないません

### ④ 相談支援専門員の役割と視点



<基本相談>の中で、障がい福祉サービスの利用の意向が出てくると

<計画相談>へ移ります

計画相談では、指定特定相談支援事業所の相談支援専門員が障がい福祉サービス利用の現実を示すサービス等利用計画を作成したり、障がい福祉サービスの利用にまつわる相談等に対応していきます。



利用申請にはサービス等利用計画が必要

### ③ サービス等利用計画とは

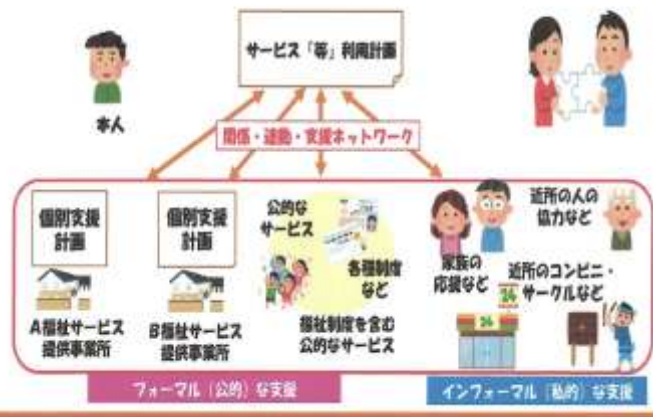

### ⑥ ウィズユー：就労継続支援B型



寺澤さん所属のウィズユーは就労継続支援 B 型果樹園農作業です

### 追加資料 就労系サービス事業所

① アール工場イダ：就労継続支援A型  
「リボン事業部」



養護学校生徒さんの保護者の方へ

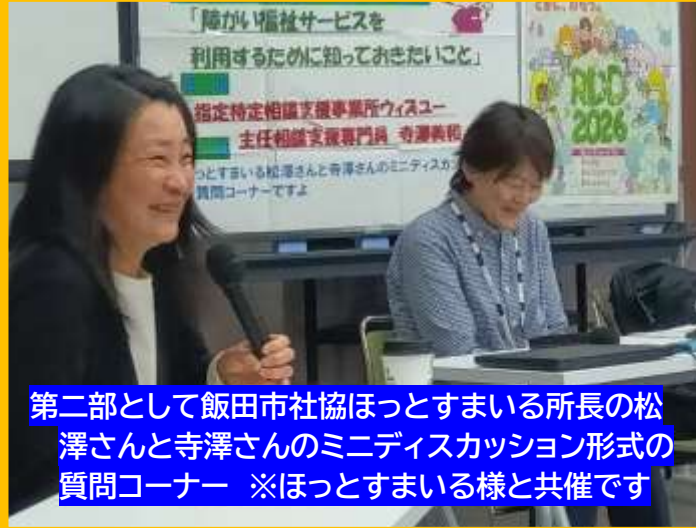

第二部として飯田市社協ほっとすまいる所長の松澤さんと寺澤さんのミニディスカッション形式の質問コーナー ※ほっとすまいる様と共催です

### ④ おぶしょん+プラス：就労移行支援



就労移行支援事業所



活発に質問が交わされ 専門的な答えが示されとてもためになりました



松川町議会 宮下 明議員が参加くださいました